ひな人形、令和の七変化　モノトーン・顔なし・表情選べる20種

日経MJ　＋フォローする
2026年3月2日 5:00 [会員限定記事]

保存

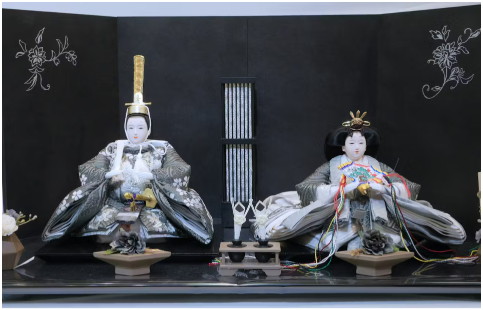
「人形の久月」のモノトーンのひな人形(東京都台東区)

明日、3月3日のひな祭りは日本の伝統行事だが、主役のひな人形が様変わりしている。狭くなる住宅に合わせた小型化は序の口で、ゴスロリ風のデザインや、そもそも顔が描かれないものも。多様な需要に支えられ、デザイナーによる一点物も売れている。

「7段飾りのひな人形の販売数は、片手で数えられるほどになりました。私が店頭で営業していた15年前は、100個は売れていたのですけどね」。創業190年を超える老舗ひな人形専門店、久月（東京・台東）の石田直樹取締役は、直近の5年間でひな人形の小型化がますます進んだと話す。

「住宅価格の高騰で狭い家に住む家庭が増え、居間だけでなく、玄関に置けるようなコンパクトサイズが人気です」。全体のサイズだけでなく、ひな道具も省スペース化が進む。球体状の雪洞（ぼんぼり）や3色のお餅を乗せる菱台（ひしだい）は、コンパクトな筒状の細長い照明や小型の容器にそれぞれ置き換わっているものもある。

日経電子版特集　PR
ファミマはコンビニではなく「メディア」
チャレンジを続ける経営戦略とは？
提供：ファミリーマート

速報ニュース
12:27 防衛関連企業の株価が軒並み高　米のイラン攻撃で地政学リスク意識
12:03 ソニー銀行、エンタメにステーブルコイン導入　円建てJPYC
11:59 小型ロケット「カイロス」3号機、打ち上げを4日に再設定
11:57 東証前引け　日経平均は反落　中東情勢悪化で一時1500円安、その後は下げ渋る
11:55 日経平均午前899円安　イラン攻撃で売り先行、気になる銀行株安

日経からのお知らせ
- 割引料金で勧誘する偽サイトにご注意ください
- キャリア採用の応募を受け付けています

あなたに合った電子版の使い方をご紹介
- 1カ月無料体験、実施中！

アクセスランキング　12:00 更新
1. ホルムズ海峡、事実上封鎖　イラン海軍が商船三井に航行禁止を通告
2. 日経平均株価、一時1500円安　イラン攻撃・原油高でリスク回避
3. 米国のイラン攻撃、「親中」排除でインド太平洋にもシフト　編集委員4人の見方
4. NY原油が一時12%超上昇、75ドル台に　イラン攻撃受け
5. イラン攻撃、市場は「株安・円安」先行か　原油急騰なら日本株の重荷に

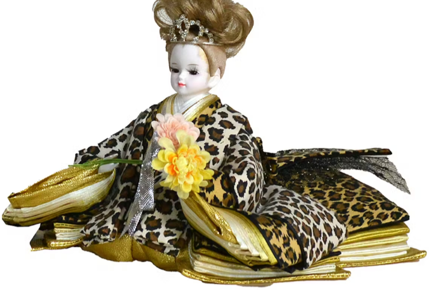

アートこうげつはヒョウ柄の衣装とティアラを着用するひな人形を開発した

インテリア性も重視されている。台座の色は邪魔にならない白基調が中心に。表情にも変化があるそうだ。「数年前から若干ですが、ほほ笑み始めました。真っ白が主流ですが、肌色を帯びたものもあります」（石田さん）。わずかに笑うというひな人形を見比べたが、正直あまりわからなかった。

歴史ある久月も新ジャンルに挑戦している。女性社員が考案したゴスロリ風のひな人形は、屏風から人形の衣装までが黒色基調だ。金銀色の鮮やかな糸のインド刺しゅうをあしらったひな人形は、屏風に木彫りのデザインを描いた。いずれも今シーズンの新作で「私の感覚では、ちょっとこれは……、と思うのもなくはないですが、これが今のトレンドなのでしょうね」（石田さん）。

手のひらサイズのかわいらしいひな人形(東京都中央区のふらここ)

現代風デザインのひな人形の先駆けは、2008年創業のふらここ（東京・中央）だ。原英洋社長は祖父などが有名な人形師で、家業を継いだものの、かわいらしいひな人形を作るために独立した。

原社長を除く約30人の従業員はすべて20～30歳代を中心とする女性で、美術大学出身の社員などがデザインを担当する。20種類のひな人形の名称は「れいれい」「めいめい」など現代風で、すべて異なるアイラインとアイシャドーの化粧を施す。パッチリとした目に、口角が上がって笑顔に見える表情だ。「人形の顔が怖い」という顧客の意見がきっかけだという。

博多国際展示場＆カンファレンスセンター
Nishitetsu
Hakata International Exhibition Hall & Conference Center
JR博多駅
徒歩約13分
福岡空港
車で約8分
抜群の交通アクセス!
お気軽にお問い合わせください

特集記事（PR）はこちら ›

ナノイー（帯電微粒子水）、最新のヒト作用実証に迫る
PR パナソニック

「集まる」ことで強くなる人口減少時代の成長モデル
PR 8割経済プロジェクト（発起人：日本M＆Aセンター）

「ナノイー（帯電微粒子水）」で花粉症状を抑制？
PR パナソニック

社員の挑戦を促す仕組みづくりでさらなる企業成長を
PR 自己変革に挑む理由をひも解く／日本ガイシ

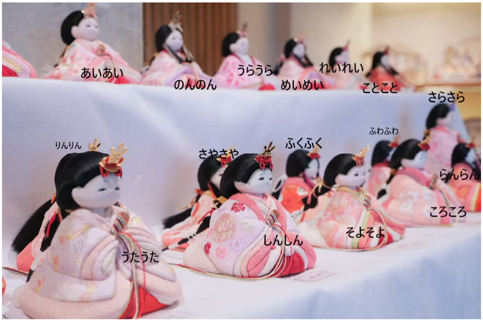

れいれいなど現代風の名前を付けたふらここのひな人形

原社長は東京・日本橋のショールームの来場者の反応について、「女性社員が化粧と衣装の組み合わせの理由を説明すると、お客様と意気投合することが多いです」と話す。記者（37）も軽く女性社員から説明を受けたが、全くピンとこなかった。「でもそれでいいんです。付き添いの男性はポカンと聞かれている場合が多く、どれをご購入されるかを決めるのはお母様ですから」

ふらここの2026年9月期の売上高は6億5000万円と、前期比で6000万円の増収で過去最高を見込む。最近の株高などで「お祝い事への出費を惜しまない人が増えて、お子様の名前を入れられる1万円程度のオプション注文が好調です」（原社長）。

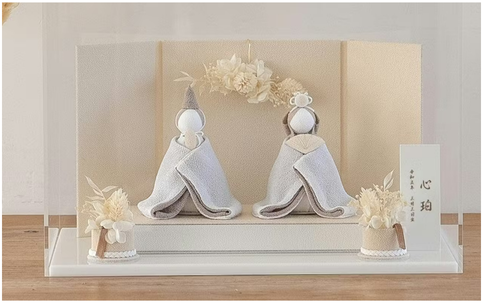

クーナセレクトでは淡い色合いの顔が書かれていないひな人形も販売している

通販サイト「クーナセレクト」では、顔が描かれないひな人形も登場している。運営するHearp（東京・渋谷）の遠矢悠介代表は「穏やかな印象で空間に馴染みやすい表現」と説明する。色合いも淡くおさめている。

多様化する消費者の需要を受け、クリエーターによるひな人形の販売が伸びている。手作り品販売サイト「クリーマ」では、1月のひな人形の取引金額が5年前に比べて4·4倍になった。販売点数は2.4倍で、単価も上昇している。ガラスや木彫り、陶器や編み物など素材は様々。こけし型や壁掛け型、動物型といった変わり種もある。

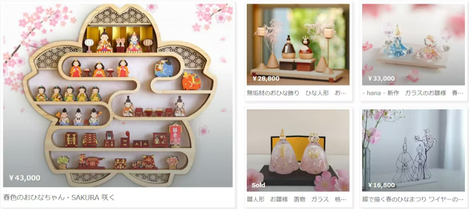
¥43,000
春色のおひなちゃん・SAKURA 咲く

¥28,800
無垢材のおひな飾り　ひな人形　お…

¥33,000
- hana - 新作　ガラスのお雛様　春…

Sold
雛人形　お雛様　置物　ガラス　桃…

¥16,800
線で描く春のひなまつり ワイヤーの…

クリーマではガラスやワイヤなど様々な素材のひな人形が販売される

大人が自分自身のために買うケースも多いようだ。クリーマの担当者は「クリエーターの中にはひな人形作家として生活できるだけの収入がある方がいます」と話す。

家のかたちが変わり、買い手が求めるものがかわるなか、伝統のひな人形の変身はどこまで進むのだろうか。

（亀井慶一）

【関連記事】
・ひな人形、50年で2万体収集　物語で見せる座敷雛（2025年の記事）
・ひな人形の衣装、子ども服を仕立て直し　思い出の服残す（2024年の記事）

すべての記事が読み放題
まずは無料体験（初回1カ月）

有料会員に登録する

有料会員限定

日経電子版の記事を学習したAIが
ニュースの疑問をその場で解消！

Ask! NIKKEI

詳しく見る ›

日経MJをPC・スマホで！
ヒット商品の「売れる」理由を徹底リサーチ。売り場戦略から買い手の最新動向まで独自に取材。「日経MJビューアー」ならPC・スマホ・タブレットで読めます。 直近30日分の紙面イメージを閲覧でき、横書きのテキストに切り替えて読むこともできます。初めての方は、まずは1カ月無料体験！
詳細はこちら

保存

日経
MJ
特集
ページへ

日経MJ　＋フォローする
・ヤオコーに愛知のスーパー社長が「逆プロポーズ」　個性光り半年で譲渡（2月28日）
・1日8時間働けません　「虚弱な私」告白本、広がるMe too（2月28日）

関連トピック
トピックをフォローすると、新着情報のチェックやまとめ読みがしやすくなります。

＋ トレンド

こちらもおすすめ(自動検索)

気分は「国宝」？　白塗り体験や聖地巡礼、歌舞伎の世界に浸る
2025年10月12日

ピチピチ動くまぐろ、アメなめると音楽　ギフトショーで見つけた12商品
2月22日

作家が買い手を逆指名、ソフビはアートだ　抽選倍率70倍も
2025年10月20日

装丁やカバー、本を包むデザインに脚光　紙の本にZ世代も関心高める
2025年10月12日

NIKKEI The STYLE

築40年マンション。何年住める？再生方法を解説
PR 25年の建替え実績／旭化成マンション建替え研究所

「ナノイー（帯電微粒子水）」で自動車事故が減る！？
PR パナソニック

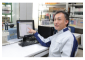

関連キーワード

#遠矢悠介 #原英洋 #クーナセレクト #ひな祭り #石田直樹

AI推薦

i この時間の人気記事
日経平均株価、一時1500円安　イラン攻撃・原油高でリスク回避
10:39

日経平均
57310.48
-1539.79 (-2.62%)

i この時間の人気記事
NY原油が一時12%超上昇、75ドル台に　イラン攻撃受け
8:15

i この時間の人気記事
トランプ氏、イラン暫定指導部と「対話に同意」　軍事作戦は4週間
6:37

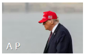

i この時間の人気記事
国内線苦戦のJAL、新たな収益拡大策は　編集者の視点
7:00

PR 入山教授登壇！AI時代に人的資本を高める投資とは／日経オンラインセミナー
PR 【無料】スキマ時間に学べる動画が見放題／bizplay
PR 「最大30枚」カード特化型ミニ長財布【未来ショッピング】
PR 日経電子版に掲載されているタイアップ広告特集を紹介／トレンドウオッチ
PR 業績「自分ごと」に 経営と社員を繋ぐ社内IRとは？／NIKKEI Marketing Portal

あなたの「物語」がチームを動かす
NIKKEIリスキリング

「お金のかかる病気」ランキング発表
Gooday

環境規制の行政対応　運命の分かれ道
BizGate

21のポケット搭載バッグ
PR 未来ショッピング

「現場で使える」英語力を測る。
PR スキルアップ

全国のワークスペースを利用できる
PR NIKKEI OFFICE PASS

「二刀流」PHEVおすすめ3選
THE NIKKEI MAGAZINE

仕事や転職で役立つ資格ランキング
PR 日経転職版

セレクション

未来面「変容する国際社会と共生するには何が必要ですか？」
読者のアイデアと三井住友ファイナンス&リース社長の講評（2月25日）

日経優秀製品・サービス賞2025
日立・プリファードネットワークスなどに日経優秀製品賞が決定

NIKKEI ニュースレター
日経電子版が提供するニュースレターサービス「NIKKEI Briefing」などのご登録はこちら

BSテレ東
「NIKKEI NEWS NEXT」「NIKKEI 日曜サロン」編集委員・記者らがニュースを解説

PR **トレンドウオッチ ›**

新着
- 日本の美意識が根付く最高品質のバッグ誕生
- 生成AI疲れを解消する 中小企業の「相棒」
- 日立　AIネイティブな事業基盤の構築

注目
- より速く的確で高度な意思決定を可能に
- 「はやぶさ」にも搭載。ハーモニックドライブ
- 法人も個人も　富裕層のテーマを横断的に対応

ビジネス
- AIがミスをフォロー、「安心」をもたらす。
- AIは仕事が「信頼」される手助けをします。
- AIがあなたの「ひらめき」をサポート。

ライフスタイル
- 新春注目のマンション＆一戸建てラインアップ
- オメガスピードマスターに冬季五輪仕様の新作
- 桐谷さんの農耕的優待株投資のススメ

日経ビジネス >

クレディセゾン、AIワーカー戦略

クレディセゾン、全社員AIワーカー作戦　1500人相当の業務効率化

会計・財務のサイエンス

フジ自社株買い、ダルトン首脳「信じがたい愚策」　利益供与疑う声も

日経クロストレンド >

変わる小売　総リテールテイメント時代

後発セブンも参入、小売り新潮流　「総リテールテイメント時代」到来

Hot Topics

NetflixがWBCに賭ける理由　動画配信、なぜスポーツに向かうのか

NIKKEI Prime >

NIKKEI Mobility

AFEELA店舗、PS5で子供に先手　テスラ所有者の2台目に

NIKKEI GX

蓄電所用地「転売ヤー」にメス　政府、送電網接続の頭金2倍

博多国際展示場 & カンファレンスセンター
Nishitetsu
Hakata International Exhibition Hall & Conference Center
JR博多駅 徒歩約13分
福岡空港 車で約8分
抜群の交通アクセス!
お気軽にお問い合わせください

日経BizGate >

『サッチャー』著者 池本大輔・明治学院大教授に聞く

英国の元祖「鉄の女」の素顔　妥協・慎重・交渉の政治家

NIKKEIリスキリング >

セミナー案内

40代から長く自分らしく働くキャリア戦略　組織の壁を超え「越境人材」になる

日経ウーマノミクス >

アンケート結果特集

ミドル転職、専門家に聞く初めの一歩　～ウーマノミクス調査から

NIKKEI Smart Work >

PICK UP

日経スマートワーク大賞にソフトバンク

日本経済新聞社の関連サイト

NIKKEI Digital Governance
NIKKEI Financial
NIKKEI FT the World
NIKKEI GX Green Transformation
Minutes by NIKKEI
NIKKEI Mobility
NIKKEI Tech Foresight
日経ヴェリタス
NIKKEI Asia
日経中文网
FINANCIAL TIMES

日経転職版
NIKKEIリスキリング
THE NIKKEI MAGAZINE
日経ビジネス
NIKKEI BizGate
日経ビジネススクール NIKKEI BUSINESS SCHOOL
日経CNBC online
日経xTECH
日経Gooday グッデイ
日経ウーマノミクス プロジェクト
NIKKEI TEST
テレ東BIZ
日経xTREND
日経ESG
NIKKEI Smart Work
NIKKEI event&seminar 日経イベント&セミナー
NATIONAL GEOGRAPHIC 日本版
日経xwoman
日経不動産マーケット情報
NIKKEI KAI
NIKKEI VALUE SEARCH
NIKKEI The KNOWLEDGE
NIKKEI OFFICE PASS
日経BOOKPLUS
日経人財グロース&コンサルティング

イベント・セミナー

- 日経ホールと貸会議室
- 日経懇話会
- 講演会向け講師紹介
- art NIKKEI

教育・キャリア

- 日経の企業内研修
- 日経のグローバル人材育成
- 日経のベテラン記者を講師に

各種サービス

- 日経IDラウンジ
- 日経テレコン
- NEEDS
- N-BRAND STUDIO
- Channel JAPAN
- 日経電子版 for Education
- 日経の美術品
- 日経チャンネル
- 日経グローカル
- 印刷サービス
- 日経チャートビルダー
- 日経スカウトアジア